

**Piiranguala ID 517204 väljavõte**

Piirangu liik	Isiklik kasutusõigus
Nimetus	663-23 Audru metskond 14 (15905:004:0658)
Piiranguala kirjeldus	Kuni 330 kV elektrimaakaabelliinid ja neid teenindavad rajatised
Ruumikuju loomise kuupäev	12. november 2024
Õigusliku kehtivuse kuupäev	
Pindala	1556m <sup>2</sup>
Asukoht	Maa-alune
Moodustusviis	Kombineeritud
Täpsusklass	1
Seisund	Notaris

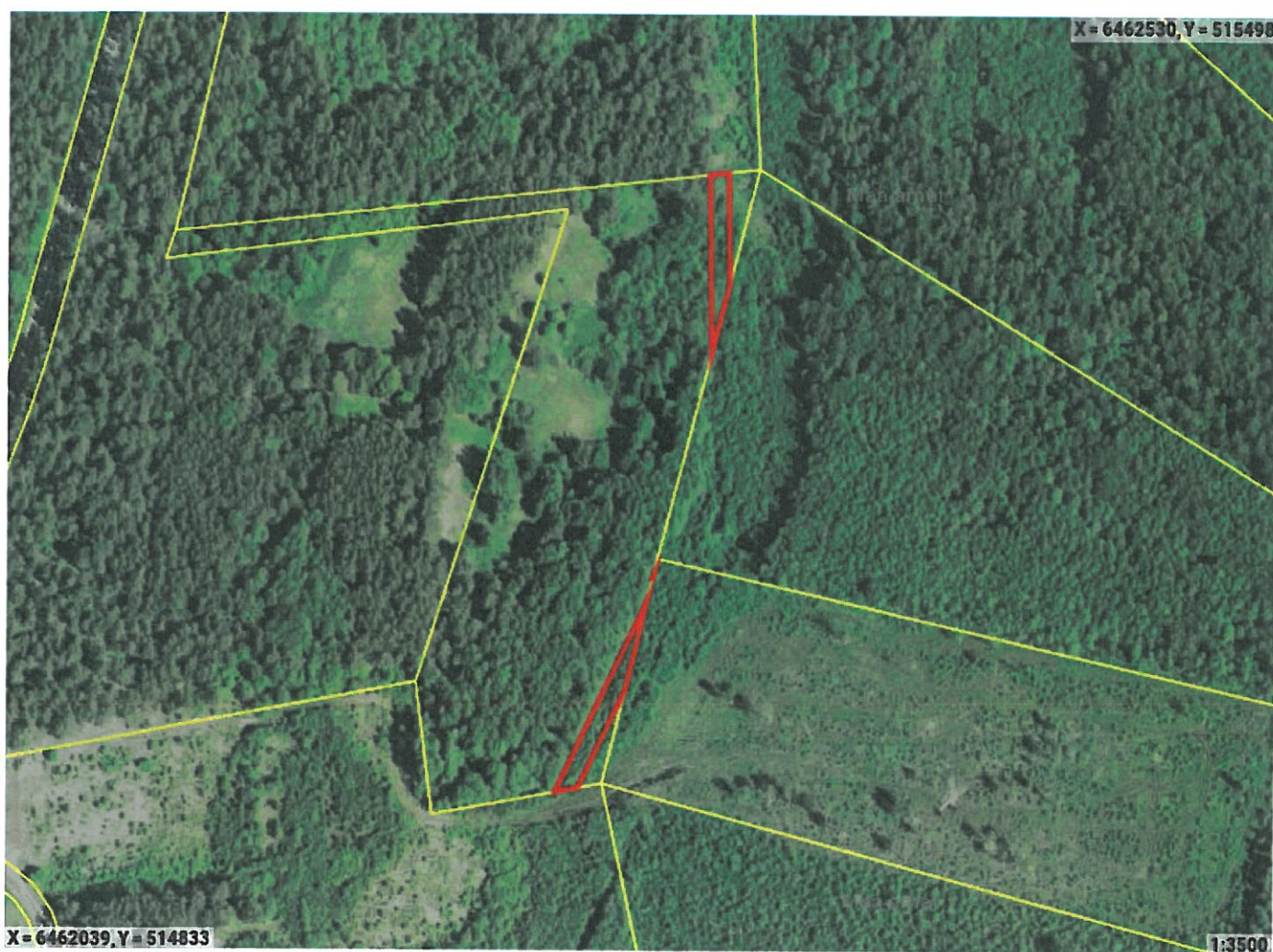

☐ Ruumikuju piir    ☐ Valitseja piir

**Asub katastriüksustel:**

Pärnu maakond, Pärnu linn, Marksa küla, Audru metskond 14 (15905:004:0658)

**Piiranguala õigustatud kasutajad ehk valitsejad**

Valitseja liik	Valitseja kood
Juriidiline isik	16171123

**Ruumianalüüs üksusele 15905:004:0658**

**Katastri andmed**

Täisaadress	Pärnu maakond, Pärnu linn, Marksa küla, Audru metskond 14
Kinnistu number	14903450
Kogupindala	-
Katastriüksuse maksustamishind	2612€
Omandivorm	Riigiomand
Sihtotstarve 1	MAATULUNDUSMAA 100%

**Kattuvuse pindala**

Ligikaudne suurus	1556m²
-------------------	--------

**Osa kõlvikuline koosseis**

Kõlviku nimetus	Kattuvuse pindala
Looduslik rohumaa	108m²
Muu maa	1448m²

**Piirangu ala väärtuse info**

Piirangu osa maksustamishind	76€
------------------------------	-----

# DIGITAALALKIRJADE KINNITUSLEHT

## ALLKIRJASTATUD FAILID

FAILI NIMI	FAILI SUURUS
ruumikuju_517204.pdf	529 KB

## ALLKIRJASTAJAD

nr.	ASUTUS	REGISTRIKOOD	AEG
1	Maa-amet: Digitempel V1	70003098	17.01.2025 13:00:33 +02:00

ALLKIRJA KEHTIVUS
ALLKIRI ON KEHTIV

ROLL/RESOLUTSIOON

ALLKIRJASTAJA ASUKOHT (LINN, MAAKOND, INDEKS, RIIK)

ALLKIRJASTAJA SERTIFIKAADI SEERIANUMBER
6b:1a:93:f1:97:7f:48:b0:d8:85:a3:64:bb:71:88:75

SERTIFIKAADI VÄLJAANDJA NIMI	VÄLJAANDJA VÕTME IDENTIFIKAATOR
SK ID Solutions ORG 2021E	FC 89 E7 FC 43 78 FF EC 2C C3 84 A8 A3 80 E3 23 48 1A D4 28

ALLKIRJA SÕNUMILÜHEND
30 31 30 0D 06 09 60 86 48 01 65 03 04 02 01 05 00 04 20 63 8F 34 FE 2D D5 E8 CD EF 2D A3 74 95 3E 68 A5 37 62 88 7B A4 BA 04 A9 A5 78 7E AA 53 CA AC FC

Selle kinnituslehe lahutamatu osa on lõigus "Allkirjastatud failid" nimetatud failide esitus paberil.

MÄRKUSED

Käesolev kinnitusleht on informatiivne, milles olev teave kinnitab vaid, et selle äratoodud räsiga allkirjastatud fail eksisteerib. Kinnitusleht ei oma iseseisvat tõendusväärtust. Osapoolte tahteavalduse kehtivust saab kontrollida ainult digitaalselt allkirjastatud failist.